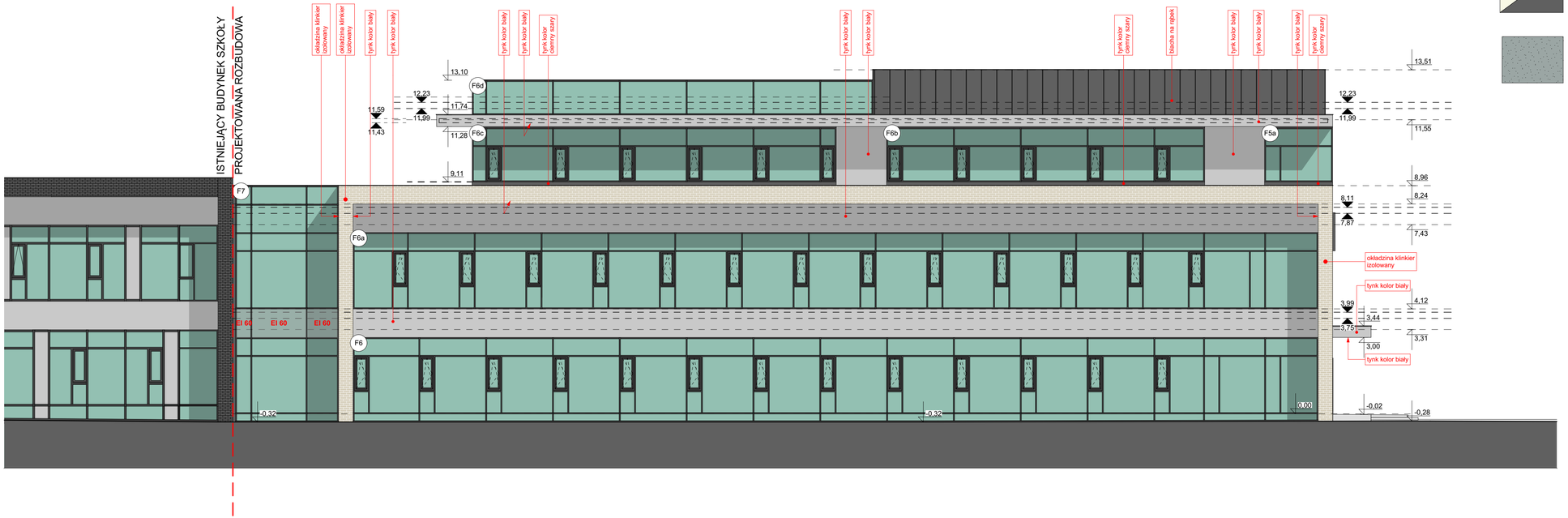

LEGENDA:

- blacha na rąbek ocynkowana malowana proszkowo kolor RAL 7016
- okładzina ceramiczna, klinkierowa systemowa na sztywnej piance poliuretanowej
- tynk silikonowy barwiony w masie kolor biały wg wzornika STO 16286 kolor ciemny szary RAL 7016
- STOLARKA FASADOWA fasada systemowa, aluminiowa, słupowo-ryglowa kolor RAL 7016
- tynk "beton architektoniczny"

UWAGA !

1. Rozpatrywać łącznie z rysunkami proj. branżowych. (PT)
2. Oznaczenia instalacyjnych przejść PPOŻ na rysunkach branżowych. (PT)
3. Wentylacja mechaniczna z rekuperacją wg proj. inst. sanitarnych (PT)
4. Piony odpowietrzające kanalizacji sanitarnej oraz nasady kominowe wg proj. inst. saniternych. (PT)
5. Klimatyzatory oraz wyrzutnia i czerpnia wentylacji wg proj. inst. sanitarnych. (PT)
6. Parapety zewnętrzne i opierzenia ocynk RAL 7016
7. Daszki systemowe szklane na konstrukcji stalowej - ocynk kolor RAL7016
8. Na fasadach zamontowane zostaną systemowe markizy zewnętrzne.

0,00 = 93,54 m n.p.m.

PROJEKT BUDOWLANY
PROJEKT TECHNICZNY

W. BŁASZAK pracownia 21

Jednostka projektowa:	Wojciech Błaszak Architekt 60-359 Poznań, ul. Zbąszyńska 21/2 tel. 61 867 24 88, kom. 500 063 994 www.pracownia21.pl		
Inwestor:	Gmina Rokietnica ul. Gołęcińska 1 62-090 Rokietnica		
Obiekt:	Rozbudowa i przebudowa budynku Szkoły Podstawowej w Rokietnicy wraz z instalacjami i urządzeniami technicznymi oraz pozostałą niezbędną infrastrukturą techniczną, na terenie działek nr ewid. 56/3, 56/5 i 62/3 obręb Rokietnica, gm. Rokietnica, jednostka ewid. Rokietnica		
Branża:	**ARCHITEKTURA**	Skala	1:100
Tytuł rysunku:	**ELEWACJA PD-WSCH**	nr rys.	08
		uprawnienia:	podpis:
Projektant:	mgr inż. arch. Wojciech Błaszak	WP-OIA/OKK/UpB/57/2008	
Sprawdzający:	mgr inż. arch. Justyna Mikstacka-Błaszak	27/WPOKK/2012	
Opracowanie:	inż. arch. Piotr Anczakowski		
Data:	05.2022		

ELEWACJA PD-WSCH